



ประกาศสำนักงานอุตสาหกรรมจังหวัดนนทบุรี
เรื่อง การรับฟังความคิดเห็นของประชาชนในการพิจารณาเกี่ยวกับโรงงานจำพวกที่ ๓

ด้วย สำนักงานอุตสาหกรรมจังหวัดนนทบุรี ประสงค์จะรับฟังความคิดเห็นของประชาชน
กรณี สำนักงานอุตสาหกรรมจังหวัดนนทบุรี จะพิจารณาคำขอรับใบอนุญาตประกอบกิจการโรงงาน
ของ บริษัท สตาร์ (ประเทศไทย) จำกัด มีความประสงค์จะขอใบอนุญาตประกอบกิจการโรงงาน ผลิต ประกอบ
ตัดแปลง เครื่องปรับอากาศ และเครื่องใช้ไฟฟ้า ตั้งอยู่ ณ โฉนดที่ดินเลขที่ ๑๘๐๘ และ ๒๕๒๒๘ ถนนสุขาประชาสรรค์
หมู่ที่ ๔ ตำบลบางพูด อำเภอปากเกร็ด จังหวัดนนทบุรี รายละเอียดตามเอกสารแนบท้ายประกาศนี้

บุคคลใดจะให้ความเห็นเกี่ยวกับเรื่องดังกล่าวข้างต้น ขอให้แจ้งให้สำนักงานอุตสาหกรรม
จังหวัดนนทบุรี ทราบ ภายในวันที่ ๑๕ สิงหาคม ๒๕๖๓ พ้นจากกำหนดนี้แล้ว สำนักงานอุตสาหกรรม
จังหวัดนนทบุรี จะได้พิจารณาต่อไป อนึ่งหากผู้ใดประสงค์จะทราบรายละเอียดเพิ่มเติม สามารถสอบถามได้ที่
สำนักงานอุตสาหกรรมจังหวัดนนทบุรี โทรศัพท์ ๐ ๒๕๙๕ ๐๓๓๔-๕ โทรสาร ๐ ๒๕๙๕ ๐๓๓๖

ประกาศ ณ วันที่ ๒๙ กรกฎาคม พ.ศ. ๒๕๖๓

(นายชัยยง โกศลวิทยานันต์)
อุตสาหกรรมจังหวัดนนทบุรี
ผู้ประกาศ

จิรัฐ อารีกุล
(นายณัฐ อารีกุล)
วิศวกรชำนาญการพิเศษ
ผู้ปิดประกาศ

สาระสำคัญโดยย่อของโรงงาน

- (๑) ชื่อโรงงาน.....บริษัท สตาร์ (ประเทศไทย) จำกัด.....
- (๒) ขอรับใบอนุญาตประกอบกิจการโรงงาน
ณ โฉนดที่ดินเลขที่.....๑๘๐๘ และ ๒๕๒๒๘.....ถนน.....สุขาประชาสรรค์.....ตำบล.....นางพุด
อำเภอ.....ปากเกร็ด.....จังหวัด.....นนทบุรี.....
- (๓) อาคารโรงงานมีเนื้อที่.....๒,๑๖๐.....ตารางเมตร
บริเวณโรงงาน (รวมทั้ง อาคารโรงงาน) มีเนื้อที่.....๖,๐๒๕.....ตารางเมตร
- (๔) เป็นโรงงานจำพวกที่.....๓.....ลำดับที่.....๗๑, ๗๒.....
- (๕) ประกอบกิจการ.....ผลิต ประกอบ ตัดแปลง เครื่องปรับอากาศ และเครื่องใช้ไฟฟ้า.....
- (๖) เงินลงทุนประมาณ.....๑๗๓,๐๐๐,๐๐๐.....บาท
- (๗) ใช้เครื่องจักรมีกำลังรวม.....๔๘๐.๗๙.....แรงม้า คนงาน.....๗๑.....คน
- (๘) ผู้ขอรับใบอนุญาตประกอบกิจการโรงงาน นิติบุคคล ชื่อ.....บริษัท สตาร์ (ประเทศไทย) จำกัด.....

ลงชื่อ

จิรัฐ อารีกุล
(นายณัฐ อารีกุล)
วิศวกรชำนาญการพิเศษ
พนักงานเจ้าหน้าที่

วัตถุดิบ ผลิตภัณฑ์ กระบวนการผลิต ของเสียมลพิษหรือสิ่งใด ๆ ที่มีผลกระทบต่อสิ่งแวดล้อม

(๑) ปริมาณวัตถุดิบที่ใช้ต่อปี

๑. มอเตอร์	ปริมาณการใช้	๓๐๐,๐๐๐	ลูก/ปี
๒. แผงระบายความร้อน	ปริมาณการใช้	๓๐๐,๐๐๐	ตัว/ปี
๓. แผงระบายความเย็น	ปริมาณการใช้	๓๐๐,๐๐๐	ตัว/ปี
๔. ใบพัด	ปริมาณการใช้	๓๐๐,๐๐๐	ใบ/ปี
๕. คอมเพรสเซอร์	ปริมาณการใช้	๓๐๐,๐๐๐	ลูก/ปี

หมายเหตุ ปริมาณวัตถุดิบอื่นๆ เป็นไปตามสำเนาคำขอรับใบอนุญาตที่แนบ

(๒) ผลิตภัณฑ์ที่ได้ต่อปี

๑. เครื่องปรับอากาศ	ปริมาณการผลิต	๓๐๐,๐๐๐	ชุด/ปี
๒. เครื่องใช้ไฟฟ้า	ปริมาณการผลิต	๑๐๐,๐๐๐	ชุด/ปี
๓.	ปริมาณการผลิต		ปี
๔.	ปริมาณการผลิต		ปี
๕.	ปริมาณการผลิต		ปี

(๓) กระบวนการผลิต (ส่วนที่เพิ่มลำดับ และประเภทกิจการ)

- ตามเอกสารแนบ ๑ และ ๒

(๔) ของเสียมลพิษหรือสิ่งใด ๆ ที่มีผลกระทบต่อสิ่งแวดล้อม

- ไม่มี

ลงชื่อ

ธีรัฐ อารีกุล
(นายณัฐ อารีกุล)
วิศวกรชำนาญการพิเศษ
พนักงานเจ้าหน้าที่

ผลกระทบที่อาจเกิดขึ้นแก่ประชาชนที่อยู่อาศัยในพื้นที่ที่ใกล้เคียงสถานที่ประกอบกิจการ
โรงงานและประชาชนทั่วไป วิธีป้องกันเหตุเดือดร้อนรำคาญความเสียหายอันตราย
การควบคุมการปล่อยของเสียมลพิษหรือสิ่งใด ๆ

(๑) ผลกระทบที่อาจเกิดขึ้น

- ไม่มี

(๒) ผู้ที่อาจได้รับผลกระทบ

- ไม่มี

(๓) วิธีการป้องกันเหตุเดือดร้อนรำคาญ ความเสียหายอันตราย การควบคุมการปล่อยของเสียมลพิษหรือสิ่งใด ๆ

- ไม่มี

ลงชื่อ

จิรัฐ อารีกุล

(นายณัฐ อารีกุล)

วิศวกรชำนาญการพิเศษ

พนักงานเจ้าหน้าที่

กรรมวิธีการผลิตเครื่องปรับอากาศ

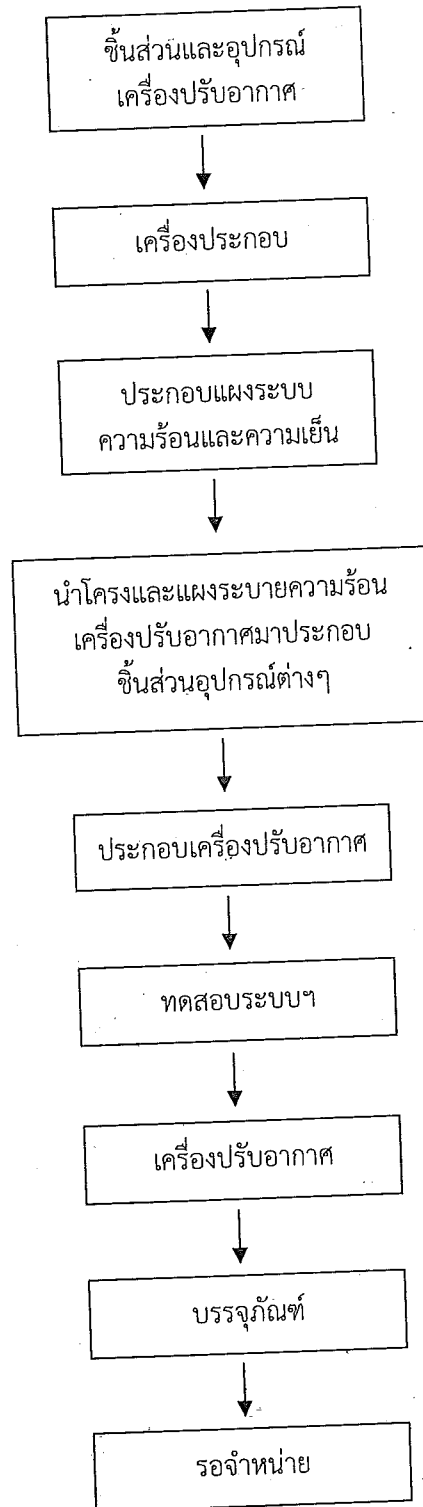

กรรมวิธีการผลิตเครื่องใช้ไฟฟ้า

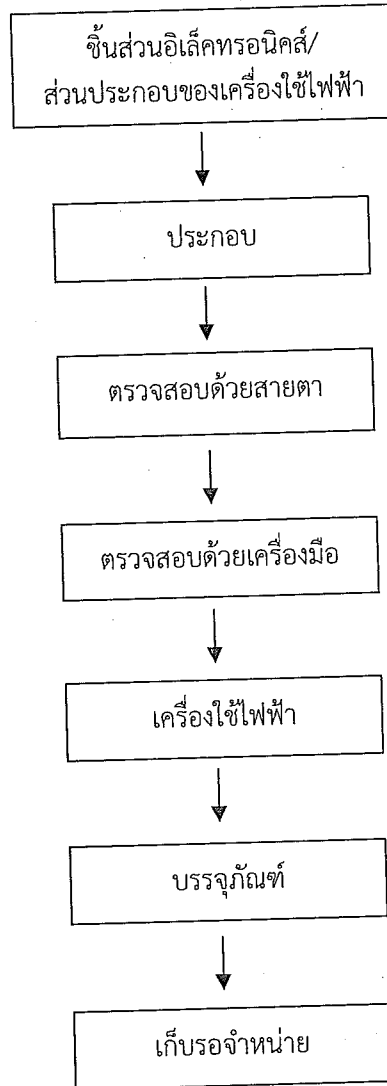

คำขอรับใบอนุญาต

ประกอบกิจการโรงงาน ขยายโรงงานครั้งที่.....
ทะเบียนโรงงานเลขที่

วันที่..... เดือน..... พ.ศ.....

ข้าพเจ้าบริษัท สตาร์ (ประเทศไทย) จำกัด อายุ..... ปี สัญชาติ ไทย
อยู่บ้าน/สำนักงานเลขที่ 32/5-8 ต.รอก/ซอย..... ถนน ดิวานนท์
หมู่ที่ 5 ตำบล/แขวง บ้านใหม่ อำเภอ/เขต ปากเกร็ด
จังหวัด นนทบุรี โทรศัพท์ 02-961-9620-5 ขอรับใบอนุญาตประกอบกิจการ
โรงงาน/ขยายโรงงานครั้งที่ ตามพระราชบัญญัติโรงงาน พ.ศ. 2535 โดยขอแสดงรายการและ
เอกสารประกอบคำขอ ดังต่อไปนี้

1. ชื่อโรงงาน บริษัท สตาร์ (ประเทศไทย) จำกัด
ประเภทหรือชนิดของโรงงานลำดับที่ 71, 72
ประกอบกิจการ ผลิต ประกอบ ดัดแปลง เครื่องปรับอากาศ และ เครื่องใช้ไฟฟ้า

กำลังเครื่องจักร 480.79 แรงม้า จำนวนคนงาน 71 คน
2. สถานที่ตั้งโรงงานเลขที่..... ต.รอก/ซอย..... ถนน สุขประชาสรรค์
คลอง..... แม่น้ำ..... หมู่ที่ 4 ตำบล/แขวง บางพูด
อำเภอ/เขต ปากเกร็ด จังหวัด นนทบุรี โทรศัพท์ 02-961-9620-5
อยู่ใน/นอกเขตเทศบาล เทศบาลนครปากเกร็ด อยู่ใน/นอกเขตสุขาภิบาล..... นอกเขต
อาคารโรงงานมีเนื้อที่ 2.160 ตารางเมตร บริเวณโรงงาน (รวมทั้ง อาคาร โรงงาน)
มีเนื้อที่ 6.025 ตารางเมตร ที่ดินบริเวณโรงงานรวมทั้งที่ดินอาคารโรงงานเป็นของ
นางศกามาศ เอื้อชูยศ อาคาร โรงงานมีอยู่เดิม
ก่อสร้างใหม่ ลักษณะของตัวอาคารโรงงาน คอนกรีตเสริมเหล็ก
หลังคามุงด้วย เมทัลชีด

(ให้ระบุว่าเป็นไม้ หรือห้องแถว ตึกแถว คอนกรีตเสริมเหล็ก ฯลฯ)

โรงงานอยู่ใกล้เคียงกับ บริษัท ไอเซน บรอดแบนด์ (ประเทศไทย) จำกัด

(ลงชื่อ)

ธวัช

ผู้ขออนุญาต

(๒๕๖๐)

บริเวณ โรงงานมีเขตติดต่อ

ด้านเหนือจด โรงงาน
ด้านใต้จด ถนนสุขาประชาสรรค์
ด้านตะวันออกจด บ้านพักอาศัย
ด้านตะวันตกจด โกลด์

3. ทำงานปกติตั้งแต่เวลา 8.00 ถึงเวลา 17.00 รวมวันละ 8 ชั่วโมง 1 กะ
วันหยุดงานวันอาทิตย์และวันนักขัตฤกษ์ทำงานปีละ 300 วัน

4. เงินทุนจดทะเบียน (กรณีเป็นนิติบุคคล) 120,000,000 บาท

5. ปริมาณเงินทุนในการก่อสร้างโรงงานและดำเนินกิจการ

5.1 ที่ดิน 45,000,000 บาท
5.2 อาคารและสิ่งก่อสร้าง 83,000,000 บาท
5.3 เครื่องจักร อุปกรณ์และค่าติดตั้ง 25,000,000 บาท
5.4 เงินทุนหมุนเวียน 20,000,000 บาท
รวม 173,000,000 บาท

6. จำนวนและระดับผู้ซึ่งทำงานในโรงงาน

6.1 เจ้าหน้าที่บริหารและวิชาการ 10 คน
6.2 คนงานชาย (ช่างฝีมือ) 7 คน
 คนงานหญิง (ช่างฝีมือ) - คน
6.3 คนงานชาย (ไม่ใช่ช่างฝีมือ) 45 คน
 คนงานหญิง (ไม่ใช่ช่างฝีมือ) 19 คน
6.4 ผู้ชำนาญการจากต่างประเทศ - คน
6.5 ช่างเทคนิคและช่างฝีมือจากต่างประเทศ - คน
รวม 81 คน

7. การผลิต

7.1 ชื่อ ปริมาณการใช้และแหล่งที่มาของวัตถุดิบ

วัตถุดิบ	ปริมาณการใช้ (ต่อปี)	แหล่งที่มา (ระบุประเทศ)
7.1.1 มอเตอร์	300,000 ลูก	ไทย/จีน/อินเดีย
7.1.2 แผงระบายความร้อน	300,000 ตัว	ไทย/จีน/อินเดีย
7.1.3 แผงระบายความเย็น	300,000 ตัว	ไทย/จีน/อินเดีย
7.1.4 ไบพัส	300,000 ใบ	ไทย/จีน/อินเดีย
7.1.5 คอมเพรสเซอร์	300,000 ลูก	ไทย/จีน/อินเดีย
7.1.6 เหล็กแผ่น	3,750 ตัน	ไทย/จีน/อินเดีย
7.1.7 หน้ำกากพลาสติก	500,000 ชิ้น	ไทย/จีน/อินเดีย

(ลงชื่อ)

อรรถวิทย์

ผู้ขออนุญาต

(พร้อมมอบอำนาจ)

7.1.8	อุปกรณ์เครื่องใช้ไฟฟ้า	100,000 ชิ้น	ไทย/จีน/อินเดีย
7.1.9	หน้ากากพลาสติก	100,000 ชิ้น	ไทย/จีน/อินเดีย
7.1.10			
7.1.11			
7.1.12			
7.1.13			
7.1.14			

7.2 ชื่อผลิตภัณฑ์ ปริมาณการผลิต และการจำหน่าย

	ผลิตภัณฑ์	ปริมาณการผลิต(ต่อปี)	จำหน่าย (ระบุประเทศ)
7.2.1	เครื่องปรับอากาศ	300,000 ชุด	ไทย/USA./UAE./ทวีปเอเชีย
7.2.2	เครื่องใช้ไฟฟ้า	100,000 ชุด	ไทย/USA./UAE./ทวีปเอเชีย
7.2.3			
7.2.4			
7.2.5			
7.2.6			
7.2.7			
7.2.8			
7.2.9			

7.3 วัสดุพลอยได้ (ระบุชื่อและปริมาณวัสดุพลอยได้) (ถ้ามี)

8. จะก่อสร้างอาคาร โรงงาน ติดตั้งเครื่องจักรและเริ่มประกอบกิจการโรงงานภายใน 180 วัน นับแต่วันอนุญาตเป็นต้นไป ทั้งนี้โดยแบ่งการดำเนินการเป็นขั้น ๆ คือ

ขั้นที่ 1 จะทำการก่อสร้างอาคารโรงงาน
ให้แล้วเสร็จภายใน 120 วัน

ขั้นที่ 2 จะทำการติดตั้งเครื่องจักร
ให้แล้วเสร็จภายใน 30 วัน

ขั้นที่ 3 จะทำการทดลองเดินเครื่องจักร
ให้แล้วเสร็จภายใน 30 วัน

นับแต่วันสุดท้ายของขั้นที่ 2

(ลงชื่อ)

อวทน

ผู้ขออนุญาต

(ผู้รับมอบอำนาจ)

9. แผนที่สังเขป แสดงสถานที่ตั้งโรงงาน

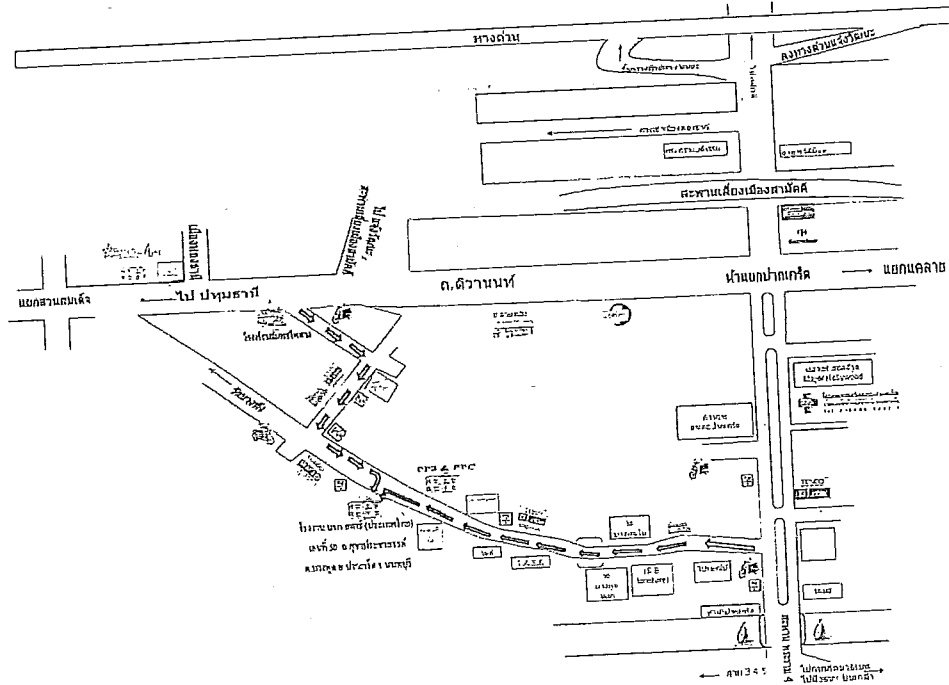

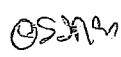
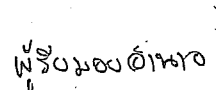
(ลงชื่อ)  ผู้ขออนุญาต
()

10. บัญชีเครื่องจักรที่ใช้ตามลำดับขั้นตอนการผลิต

ลำดับที่	ชื่อ ขนาด บริษัทและประเทศผู้ผลิต	งานที่ใช้	กำลังเครื่องจักรต่อเนื่อง		จำนวนเครื่องจักร	รวมกำลังเครื่องจักร	หมายเหตุ
			แรงม้า	แรงม้าเปรียบเทียบ			
1	ชุดลำเลียงสายการผลิตคอนกรีตซึ่งยูนิต	ผลิตคอนกรีตซึ่งยูนิต	1.40		40	56	
			1		30	30	
			1.28		1	1.28	
			87.17		3	261.51	
			1.50		8	12	
2	ชุดทดสอบระบบคอนกรีตซึ่งยูนิต	ผลิตแฟนคอล์ยยูนิต	20		1	20	
			50		2	100	
3	ชุดลำเลียงสายการผลิตแฟนคอล์ยยูนิต	ปั้มลม					
4	ชุดทดสอบระบบของแฟนคอล์ยยูนิต						
5	ปั้มลม						
					85	480.79	

ลงชื่อ..... ผู้รับใบอนุญาต

(ผู้รับมอบอำนาจ)

11. เอกสารประกอบคำขอรับใบอนุญาตประกอบกิจการโรงงาน/ขยายโรงงาน

ข้าพเจ้าได้ส่งมอบเอกสารประกอบคำขออนุญาตมาด้วย คือ

- (1) สำเนาทะเบียนบ้าน และสำเนาบัตรประจำตัวประชาชน (กรณีผู้ขออนุญาตเป็นบุคคลธรรมดา)
- (2) สำเนาหนังสือรับรองการจดทะเบียนนิติบุคคล ที่ระบุชื่อผู้มีอำนาจลงนามผูกพันนิติบุคคล ที่ตั้ง

สำนักงาน วัตถุประสงค์ของนิติบุคคล (กรณีผู้ขออนุญาตเป็นนิติบุคคล)

- (3) แผนผังแสดงสิ่งปลูกสร้างภายในบริเวณโรงงานขนาดเหมาะสมและถูกต้องตามมาตรฐาน

- (4) แผนผังแสดงการติดตั้งเครื่องจักรขนาดเหมาะสมและถูกต้องตามมาตรฐานพร้อมด้วยรายละเอียด

โดยมีคำรับรองของผู้ประกอบวิชาชีพวิศวกรรมควบคุมหรือบุคคลอื่นที่กระทรวงอุตสาหกรรมกำหนด

- (5) แบบแปลนอาคาร โรงงานขนาดเหมาะสมและถูกต้องตามมาตรฐาน โดยมีคำรับรองของผู้ประกอบ

วิชาชีพวิศวกรรมควบคุมหรือบุคคลอื่นที่กระทรวงอุตสาหกรรมกำหนด

- (6) แบบแปลน แผนผังและคำอธิบายโดยละเอียดแสดงวิธีการป้องกันเหตุเค็ดรื้อนรั่วคาญ ความ

เสียหาย อันตราย การควบคุมการปล่อยของเสีย มลพิษหรือสิ่งใด ๆ ที่มีผลกระทบต่อสิ่งแวดล้อม ซึ่งเกิดขึ้นจากการประกอบกิจการ โรงงาน ทั้งนี้โดยมีคำรับรองของผู้ประกอบวิชาชีพวิศวกรรมควบคุมหรือบุคคลอื่นที่กระทรวงอุตสาหกรรม

กำหนด

- (7) เอกสารอื่น ๆ ตามที่พนักงานเจ้าหน้าที่กำหนด

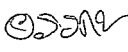
(ลงชื่อ)  ผู้ขออนุญาต

(ผู้รับ ๕๕๐ อี.นาง)