

หลักเกณฑ์การคัดเลือกครอบครัวร่วมเย็นระดับจังหวัด  
ประจำปี ๒๕๖๑

กรมกิจการสตรีและสถาบันครอบครัว ได้มีหลักเกณฑ์การคัดเลือกครอบครัวร่วมเย็นระดับจังหวัด ประจำปี ๒๕๖๑ ดังนี้

- ๑) เป็นครอบครัวที่เป็นที่รู้จักและยอมรับกันดีในชุมชนว่าเป็นครอบครัวที่ดี โอบอ้อมอารีแก่คนทั่วไป
- ๒) เป็นครอบครัวที่มีบุคคลอย่างน้อย ๓ ช่วงอายุในครอบครัว คือ
  - ปู่ ย่า ตา-ยาย            คนใดคนหนึ่ง
  - พ่อ แม่                    คนใดคนหนึ่ง
  - ลูก หรือ หลาน            คนใดคนหนึ่ง
- ๓) เป็นครอบครัวที่ยึดหลักเศรษฐกิจพอเพียงและมีความซื่อสัตย์สุจริตในการประกอบอาชีพ
- ๔) เป็นครอบครัวที่จิตสภาวะแวดล้อมที่อยู่อาศัยอย่างเหมาะสม
- ๕) เป็นครอบครัวที่มีพฤติกรรมทางสังคมดีมีศีลธรรม
- ๖) บุคคลในครอบครัวสามัคคีกลมเกลียวกัน เอื้ออาทรช่วยเหลือซึ่งกันและกันในครอบครัว
- ๗) ไม่เคยมีปัญหาหย่าร้าง หรือฟ้องร้องกันในระหว่างสมาชิกครอบครัว และบุคคลในครอบครัวไม่เคยถูกตัดสินว่ามีความผิดทั้งทางแพ่งและทางอาญาอย่างร้ายแรง
- ๘) ไม่มีบุคคลในครอบครัวติดยาเสพติดหรือเกี่ยวข้องกับยาเสพติด ติดยา การพนัน และอบายมุขอื่น ๆ
- ๙) เป็นครอบครัวที่ไม่มีพฤติกรรมในการใช้ความรุนแรงในครอบครัว

หมายเหตุ : ๑. ครอบครัวที่ได้รับการคัดเลือกฯ ควรมีคุณสมบัติผ่านเกณฑ์ที่กำหนด อย่างน้อย ๗ ข้อ

๒. คณะกรรมการคัดเลือกของจังหวัดสามารถปรับหรือกำหนดหลักเกณฑ์และคุณสมบัติอื่นๆ เพิ่มเติมได้ เช่น พิจารณาครอบครัวร่วมเย็นจากพื้นที่ที่มีศูนย์พัฒนาครอบครัวในชุมชน เป็นต้น

๓. กรณีในพื้นที่อำเภอนั้นๆ ไม่มีผู้เสนอชื่อ ฯ กรุณาแจ้งจังหวัดเป็นลายลักษณ์อักษร

**แนวทางการเสนอชื่อบุคคลดีเด่นด้านการพัฒนาครอบครัว  
ประจำปี ๒๕๖๑**

.....

กรมกิจการสตรีและสถาบันครอบครัวกำหนดจัดงานวันแห่งครอบครัวในสวนกลางช่วงเดือนเมษายน ๒๕๖๑ ณ กรุงเทพมหานครหรือปริมณฑล โดยจะมีการมอบโล่รางวัลบุคคลดีเด่นด้านการพัฒนาครอบครัว ประจำปี ๒๕๖๑ จำนวน ๕ รางวัล โดยมีแนวทางการเสนอชื่อบุคคลดีเด่นด้านการพัฒนาครอบครัว ดังนี้

๑. จังหวัดเสนอชื่อบุคคลที่ปฏิบัติงานด้านครอบครัวทั้งภาครัฐ ภาคเอกชน หรือภาคประชาชน จังหวัดละ ๑ คน ตามแบบรายงานที่กำหนด พร้อมแนบเอกสารข้อมูลประวัติการทำงานเพิ่มเติมไปยังกรมกิจการสตรีและสถาบันครอบครัว ภายในวันอังคารที่ ๙ มกราคม ๒๕๖๑ เพื่อให้คณะกรรมการจากส่วนกลางพิจารณาคัดเลือก จำนวน ๕ รางวัล

๒. คณะกรรมการจากส่วนกลางพิจารณาโดยมีหลักเกณฑ์การคัดเลือกบุคคลดีเด่นด้านการพัฒนาครอบครัว ประจำปี ๒๕๖๑ ดังนี้

๒.๑ เป็นบุคคลที่ปฏิบัติงานด้านครอบครัวในภาครัฐ ภาคเอกชน หรือภาคประชาชนที่เสียสละทุ่มเท และอุทิศตนเพื่อพัฒนาสถาบันครอบครัว

๒.๒ เป็นบุคคลที่ส่งเสริม สนับสนุน ประสานงาน และบูรณาการการจัดกิจกรรมเพื่อเสริมสร้างความเข้มแข็งของครอบครัวในชุมชน

๒.๓ เป็นบุคคลที่มีการทำงานเพื่อสังคม ชุมชน ตลอดจนมุ่งพัฒนาглоการทำงานครอบครัวในพื้นที่ (ศูนย์พัฒนาครอบครัวในชุมชน) มาอย่างต่อเนื่อง มีผลงานโดดเด่น เห็นชัด เป็นรูปธรรม

๒.๔ เป็นบุคคลที่มีจิตอาสา มีส่วนรับผิดชอบต่อสังคม มีส่วนร่วมในกิจกรรมพัฒนาคุณภาพชีวิตในชุมชน และมีจิตสำนึกรับผิดชอบต่อสาธารณะ

๒.๕ เป็นบุคคลที่ดำรงตนเป็นแบบอย่างที่ดีในการดำเนินชีวิตครอบครัว และในอาชีพการงาน

๒.๖ เป็นบุคคลที่ไม่มีพฤติกรรมในการใช้ความรุนแรงในครอบครัว

๒.๗ เป็นบุคคลที่ไม่มีข้อร้องเรียนหรือถูกตัดสินความผิดทางอาญาร้ายแรง

๓. ผู้ที่ได้รับการพิจารณาจากคณะกรรมการส่วนกลางต้องเป็นผู้ที่สามารถเดินทางมาเข้ารับโล่รางวัลจากส่วนกลาง ช่วงเดือนเมษายน ๒๕๖๑ ได้ (โดยกรมกิจการสตรีและสถาบันครอบครัวจะรับผิดชอบค่าใช้จ่ายในการเดินทางโดยประหยัด พร้อมจัดหาที่พัก และอาหารระหว่างการจัดงาน)

๔. ผลการพิจารณาตัดสินของคณะกรรมการจากส่วนกลางถือเป็นสิ้นสุด

**การส่งรายงาน**

การเสนอชื่อบุคคลดีเด่นด้านการพัฒนาสถาบันครอบครัวไปยังกรมกิจการสตรีและสถาบันครอบครัว เลขที่ ๒๕๕ ถนนราชวิถี แขวงทุ่งพญาไท เขตราชเทวี กรุงเทพมหานคร ๑๐๔๐๐ ภายในวันอังคารที่ ๙ มกราคม ๒๕๖๑ ทาง E-mail : thaifamilylife60@gmail.com หรือ ทางโทรสารหมายเลข ๐ ๒๖๔๒ ๓๗๔๗

แนวทางการคัดเลือกครอบครัวร่วมเย็นจังหวัดนนทบุรี ปี ๒๕๖๑

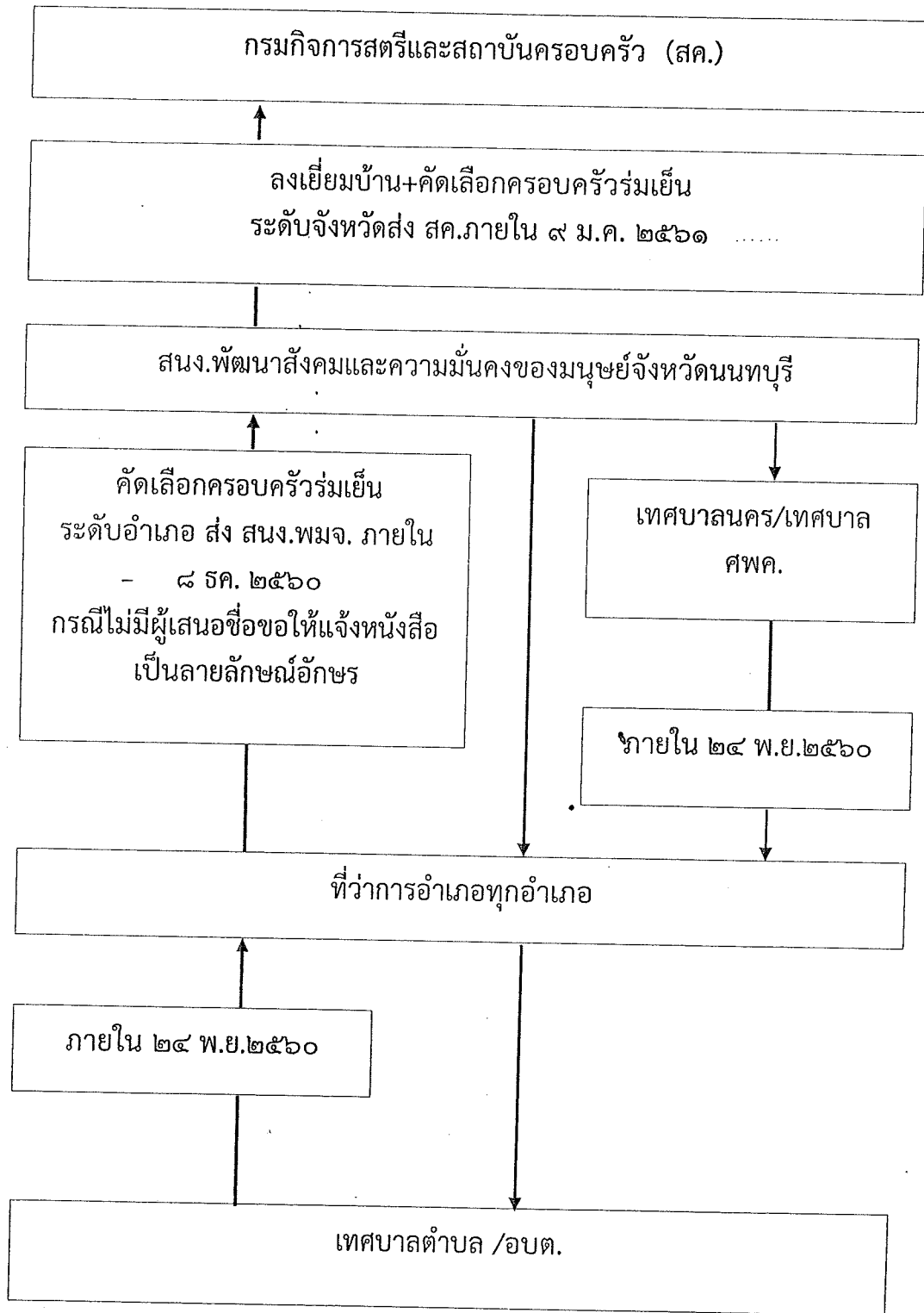

แบบเสนอชื่อครอบครัวร่วมเย็นระดับอำเภอ ประจำปี ๒๕๖๑  
จังหวัดนนทบุรี

ข้อมูลของครอบครัวร่วมเย็นระดับอำเภอ

ช่วงอายุที่ ๑

๑. ชื่อ ปู่/ตา.....นามสกุล.....อายุ.....ปี.

จบการศึกษาระดับสูงสุด.....สถานศึกษา.....

อาชีพ.....สถานที่ทำงาน.....

โทรศัพท์ที่ทำงาน.....โทรสาร.....E mail : .....

ที่อยู่.....โทรศัพท์มือถือ.....

๒.ชื่อ ย่า/ยาย.....นามสกุล.....อายุ.....ปี.

จบการศึกษาระดับสูงสุด.....สถานศึกษา.....

อาชีพ.....สถานที่ทำงาน.....

โทรศัพท์ที่ทำงาน.....โทรสาร.....E mail : .....

ที่อยู่.....มือถือ.....

ช่วงอายุที่ ๒

๓.ชื่อ บิดา.....นามสกุล.....อายุ.....ปี.

จบการศึกษาระดับสูงสุด.....สถานศึกษา.....

อาชีพ.....สถานที่ทำงาน.....

โทรศัพท์ที่ทำงาน.....โทรสาร.....Email.....

ที่อยู่.....มือถือ.....

๔.ชื่อมารดา.....นามสกุล.....อายุ.....ปี.

จบการศึกษาระดับสูงสุด.....สถานศึกษา.....

อาชีพ.....สถานที่ทำงาน.....

โทรศัพท์ที่ทำงาน.....โทรสาร.....Email.....

ที่อยู่.....มือถือ.....

ช่วงอายุที่ ๓

๕.ชื่อ ลูก - หลาน จำนวน ๒ คน (หากมีมากกว่านี้กรุณากรอเพิ่มเติม)

๕.๑.ชื่อลูก.....นามสกุล.....อายุ.....ปี.

จบการศึกษาระดับสูงสุด.....สถานศึกษา.....

อาชีพ.....สถานที่ทำงาน.....

โทรศัพท์ที่ทำงาน.....โทรสาร.....Email.....

ที่อยู่.....มือถือ.....

๕.๒.ชื่อลูก.....นามสกุล.....อายุ.....ปี.

จบการศึกษาระดับสูงสุด.....สถานศึกษา.....

อาชีพ.....สถานที่ทำงาน.....

โทรศัพท์ที่ทำงาน.....โทรสาร.....Email.....

ที่อยู่.....มือถือ.....

ส่วนที่ ๒ หลักเกณฑ์การคัดเลือกครอบครัวร่วมเย็น

๑. ครอบครัวเป็นที่รู้จักและยอมรับกันดีในชุมชนว่าเป็นครอบครัวที่ดี โอบอ้อมอารีแก่คนทั่วไปอย่างไรบ้าง โปรดยกตัวอย่าง

.....

.....

.....

๒. เป็นครอบครัวที่หลักเศรษฐกิจพอเพียงและมีความซื่อสัตย์สุจริตในการประกอบอาชีพ อย่างไรบ้าง โปรดยกตัวอย่าง

.....

.....

.....

๓. เป็นครอบครัวที่จิตสภาพแวดล้อมที่อยู่อาศัยอย่างเหมาะสม อย่างไรบ้าง โปรดยกตัวอย่าง

.....

.....

.....

๔. เป็นครอบครัวที่มีพฤติกรรมทางสังคมดี มีศีลธรรมอย่างไรบ้าง โปรดยกตัวอย่าง

.....

.....

.....

๕. บุคคลในครอบครัวสามัคคี กลมเกลียวเอื้ออาทรช่วยเหลือซึ่งกันและกันในครอบครัวอย่างไรบ้าง โปรดยกตัวอย่าง

.....

.....

.....

๖. เคยมีปัญหาอย่างร้ายหรือป้องกันในระหว่างสมาชิกและบุคคลในครอบครัวและบุคคลในครอบครัวเคยถูกตัดสินว่ามีความผิดทั้งทางแพ่งและทางอาญาหรือไม่ อย่างไร

.....

.....

.....

๗. บุคคลในครอบครัวติดยาเสพติดหรือติดสุรา การพนัน อบายมุขอื่นๆ หรือไม่ อย่างไร

.....  
.....  
.....  
.....

๘. บุคคลในครอบครัวมีพฤติกรรมการใช้ความรุนแรงในครอบครัวหรือไม่ อย่างไร

.....  
.....  
.....  
.....

ส่วนที่ ๓ บุคคลที่รู้จักที่ได้รับการเสนอ

บุคคลที่รู้จักใกล้ชิดกับครอบครัวที่นำเสนอในส่วนที่ ๒ (เพื่อหาข้อมูลเพิ่มเติมในกรณีที่มีความจำเป็น)

โปรดระบุชื่อ มา ๒ คน

๑. ชื่อ.....นามสกุล..... อาชีพ.....

ตำแหน่ง.....จบการศึกษาระดับ.....

สถานที่ทำงาน.....โทรศัพท์ (มือถือ).....

ที่อยู่.....เบอร์โทรศัพท์.....

๒. ชื่อ.....นามสกุล.....อาชีพ.....

ตำแหน่ง.....จบการศึกษาระดับ.....

สถานที่ทำงาน.....โทรศัพท์ (มือถือ).....

ที่อยู่.....เบอร์โทรศัพท์.....

ลงนาม.....ผู้เสนอ  
(.....)

ตำแหน่ง.....

ลงนาม.....ผู้รับรอง  
(.....)

ตำแหน่ง.....

แบบเสนอชื่อบุคคลดีเด่นด้านการพัฒนาครอบครัว ประจำปี ๒๕๖๑

อำเภอ.....

รายชื่อ เจ้าหน้าที่อำเภอ.....ผู้ทำหน้าที่ประสานงานการคัดเลือกบุคคลฯ

(นาย/นาง/นางสาว).....นามสกุล.....

ตำแหน่ง.....โทรศัพท์ที่ทำงาน.....โทรสาร.....

โทรศัพท์มือถือ..... E mail.....

อำเภอขอเสนอชื่อบุคคลดีเด่นด้านการพัฒนาครอบครัว ประจำปี ๒๕๖๑ ได้แก่

(นาย/นาง/นางสาว).....นามสกุล.....อายุ.....ปี

อาชีพ.....สถานที่ทำงาน.....ตำแหน่ง.....

.....มีผลการดำเนินงาน.....ปี โทรศัพท์มือถือ.....

อยู่บ้านเลขที่.....หมู่ที่.....ถนน/ซอย.....ตำบล.....

อำเภอ.....

ผ่านเกณฑ์ การพิจารณาในข้อ.....	ระบุผลงาน(พอสังเขป)
<input type="checkbox"/> ข้อ ๑ เป็นบุคคลที่ปฏิบัติงานด้านครอบครัว ในภาครัฐ ภาคเอกชน หรือภาคประชาชน ที่เสียสละ ทุ่มเท และอุทิศตนเพื่อพัฒนาสถาบันครอบครัว	
<input type="checkbox"/> ข้อ ๒ เป็นบุคคลที่สนับสนุน ประสานงาน และบูรณาการการจัดกิจกรรมเพื่อเสริมสร้างความเข้มแข็งของครอบครัวในชุมชน	
<input type="checkbox"/> ข้อ ๓ เป็นบุคคลที่ทำงานเพื่อสังคม ชุมชน ตลอดจนมุ่งพัฒนากลไกการทำงานในครอบครัว ในพื้นที่ (ศูนย์พัฒนาครอบครัวในชุมชน) มาอย่างต่อเนื่อง มีผลงานโดดเด่น เห็นชัด เป็นรูปธรรม	
<input type="checkbox"/> ข้อ ๔ เป็นบุคคลที่ดำรงตนเป็นแบบอย่างที่ดี ในการดำเนินชีวิตครอบครัวและอาชีพการงาน	
<input type="checkbox"/> ข้อ ๕ เป็นบุคคลที่ไม่มีพฤติกรรมในการใช้ ความรุนแรงในครอบครัว	
<input type="checkbox"/> ข้อ ๖ เป็นบุคคลที่ไม่มีข้อร้องเรียนหรือถูกตัดสิน ความผิดทางอาญาร้ายแรง	

ลงชื่อ.....ผู้รับรองผลงาน  
(.....)

ตำแหน่ง.....

หมายเหตุ ให้แนบเอกสารข้อมูล/ประวัติการทำงานเพิ่มเติมได้